

EXTRAIT DE LA LISTE DE REFERENCE

UBS SA – ACACIAS



Objet :

Lieu :

Maître de l'ouvrage :

Personne de référence :

Téléphone :

Année du mandat :

Année des travaux :

Prestations effectuées :

Coût de l'ouvrage :

Type de travaux :

Construction et transformation du bâtiment

UBS Acacias

Rue des Noirettes 35, 1227 Carouge

UBS SA

M. Damien Hee

022 691 64 55

1983- à ce jour

1987- à ce jour

Phases SIA 3, 4, 5

Fr. 50'000'000.—

Installation courant fort et faible, tableaux électriques, sécurité ordinaire (feu, voies d'évacuation, éclairage de secours), sécurité bancaire (contrôle d'accès, vidéosurveillance, alarme)

Travaux antérieurs :

Aménagement zone fumeurs, JTI, HSBC, caisse-4, flexo, acces line, OCIRT, salon Edeweiss, Zaco

Derniers travaux réalisés :

Année du mandat :

Année des travaux :

Prestations effectuées :

Coût de l'ouvrage :

Type de travaux :

Aménagement espaces VIP et parking

2013-2015

2014-2015

Phases SIA 3, 4, 5

Fr. 900'000.—

Installations à courant fort et faible, tableaux électriques, sécurité ordinaire (feu, voies d'évacuation, éclairage de secours), sécurité bancaire (contrôle d'accès, vidéosurveillance, alarme)

Responsable du mandat :

Maître de l'œuvre :

Représentant du MO :

Charles Berger, tél. 022 787 22 43

Omarini architecte

AFCO Management, M. Damien Hee



PRESTATIONS REALISEES

- **Etude** : élaboration du projet des installations électriques courant fort, courant faible, du projet d'éclairage (plan de lustrerie, calculs d'éclairage, secours), tableaux électriques. Elaboration des schémas de principes. Coordination technique avec les autres corps de métiers. Bilans de puissances électriques, élaboration des devis estimatifs

- **Appel d'offres** : Elaboration des appels d'offres sur la base d'un cahier des charges complet et d'avant-métrés détaillés, précisant de façon claire et sans ambiguïté les prestations à exécuter. Analyse des offres constituée d'un rapport et d'un tableau comparatif complet.

- **Dossier d'exécution** : Elaboration des plans d'installations courant fort et faible, schémas de principe, schémas de tableaux.

- **Réalisation** : Suivi de l'exécution de l'entreprise, participation aux séances de chantier. Mise en service des installations, suivi des factures des entreprises, réception des travaux.

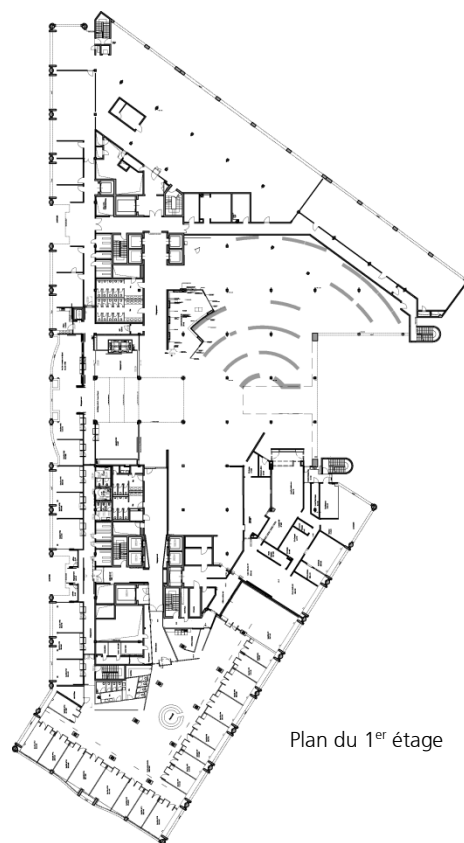

Plan du 1^{er} étage